



MINISTÉRIO DA EDUCAÇÃO  
SECRETARIA DE EDUCAÇÃO PROFISSIONAL E TECNOLÓGICA  
INSTITUTO FEDERAL DE EDUCAÇÃO, CIÊNCIA E TECNOLOGIA DO AMAZONAS  
CAMPUS COARI

**RELATÓRIO QUINZENAL DAS ATIVIDADES REMOTAS - PGD**

<b>Fundamento Legal:</b> DECRETO Nº 11.072, DE 17 DE MAIO DE 2022; INSTRUÇÃO NORMATIVA CONJUNTA SEGES-SGPRT /MGI Nº 24, DE 28 DE JULHO DE 2023; INSTRUÇÃO NORMATIVA CONJUNTA SGP-SRT-SEGES/MGI Nº 52; INSTRUÇÃO NORMATIVA SRT/MGI Nº 49, DE 20 DE DEZEMBRO DE 2023; RESOLUÇÃO Nº 002/CONSUP/IFAM, DE 10 DE JANEIRO DE 2024; PORTARIA Nº 183/GR/IFAM, DE 07 DE FEVEREIRO DE 2024; EDITAL Nº 001, DE 12 DE ABRIL DE 2024 PARA O PROCESSO DE FLUXO CONTINUO DO PROCESSO SELETIVO SIMPLIFICADO AO PROGRAMA DE GESTÃO E DESEMPENHO DO IFAM.						
<b>Servidor:</b> LILIANE SILVA RAMOS						
<b>SIAPE:</b> 3332421		<b>Telefone de contato:</b> (97) 99143-5541				
<b>Setor de Lotação:</b> DAP						
<b>Período de referência (quizenal):</b> 28/10 À 11/11/2024			<b>Plano de Trabalho:</b> PGD-2024-2 #4035			
<b>Carga Horária de trabalho semanal:</b>		20h		30h		40h <b>X</b>
Data/Período	Descrição das atividades	Status		Observações		
		Em andamento	Concluído			
28/10/2024	Acompanhamento da instalação das placas de sinalização visual e acessibilidade tátil; Substituição CALM, solicitações via e-mail; Apoio a elaboração do ETP – energia elétrica e reforma elétrica; Encaminhamentos do processo 23389.973/2024-12; Verificação (leitura e respostas) de e-mails institucionais.	<b>X</b>		Remoto		
29/10/2024	Acompanhamento da instalação das placas de sinalização visual e acessibilidade tátil; Substituição CALM, solicitações via e-mail; Verificação (leitura e respostas) de e-mails institucionais; Análise da nota fiscal e recebimento de itens da Contratação de serviços de manutenção dos equipamentos de combate a incêndio (extintores e mangueiras); Encaminhamentos do processo 23389.669/2024-75	<b>X</b>		Presencial		
30/10/2024	Acompanhamento da instalação das placas de sinalização visual e acessibilidade tátil; Substituição CALM, solicitações via e-mail; Verificação (leitura e respostas) de e-mails institucionais; Acompanhamento da manutenção dos ar condicionado ELGIN/AGRATTO.	<b>X</b>		Presencial		
31/10/2024	Acompanhamento da instalação das placas de sinalização visual e acessibilidade tátil; Substituição CALM, solicitações via e-mail;	<b>X</b>		Remoto		



**MINISTÉRIO DA EDUCAÇÃO**  
**SECRETARIA DE EDUCAÇÃO PROFISSIONAL E TECNOLÓGICA**  
**INSTITUTO FEDERAL DE EDUCAÇÃO, CIÊNCIA E TECNOLOGIA DO AMAZONAS**  
**CAMPUS COARI**

	Verificação (leitura e respostas) de e-mails institucionais; Extintores.			
1º/11/2024	Acompanhamento da instalação das placas de sinalização visual e acessibilidade tátil; Substituição CALM, solicitações via e-mail; Verificação (leitura e respostas) de e-mails institucionais; Termo de recebimento - Extintores.	X		Remoto
04/11/2024	Acompanhamento da instalação das placas de sinalização visual e acessibilidade tátil; Substituição CALM, solicitações via e-mail; Verificação (leitura e respostas) de e-mails institucionais.	X		Remoto
05/11/2024	Substituição CALM, solicitações via e-mail; Verificação (leitura e respostas) de e-mails institucionais; Formulário para treinamento presencial.	X		Presencial
06/11/2024	Substituição CALM, solicitações via e-mail; Verificação (leitura e respostas) de e-mails institucionais; Formulário para treinamento presencial.	X		Presencial
07/11/2024	Substituição CALM, solicitações via e-mail; Cronograma para limpeza de ar condicionado; Verificação (leitura e respostas) de e-mails institucionais.	X		Remoto
08/11/2024	Férias			
11/11/2024	Férias			
<b>Dificuldades e/ou Lições aprendidas:</b>				
<b>Orientações:</b> <ul style="list-style-type: none"><li>• Prazo para enviar o relatório quinzenal: 18h do dia posterior ao período de referência.</li><li>• Para o desenvolvimento das atividades, devem ser observadas as atividades enviadas pela chefia imediata.</li></ul>				

\_\_\_\_\_  
Liliane Silva Ramos – SIAPE: 3332421

**Aprovação da Chefia imediata**

\_\_\_\_\_  
Nome da chefia imediata

Coari, 11 de novembro de 2024.



**MINISTÉRIO DA EDUCAÇÃO**  
**SECRETARIA DE EDUCAÇÃO PROFISSIONAL E TECNOLÓGICA**  
**INSTITUTO FEDERAL DE EDUCAÇÃO, CIÊNCIA E TECNOLOGIA DO AMAZONAS**  
**CAMPUS COARI**





**MINISTÉRIO DA EDUCAÇÃO**  
**SECRETARIA DE EDUCAÇÃO PROFISSIONAL E TECNOLÓGICA**  
**INSTITUTO FEDERAL DE EDUCAÇÃO, CIÊNCIA E TECNOLOGIA DO AMAZONAS**  
**CAMPUS COARI**

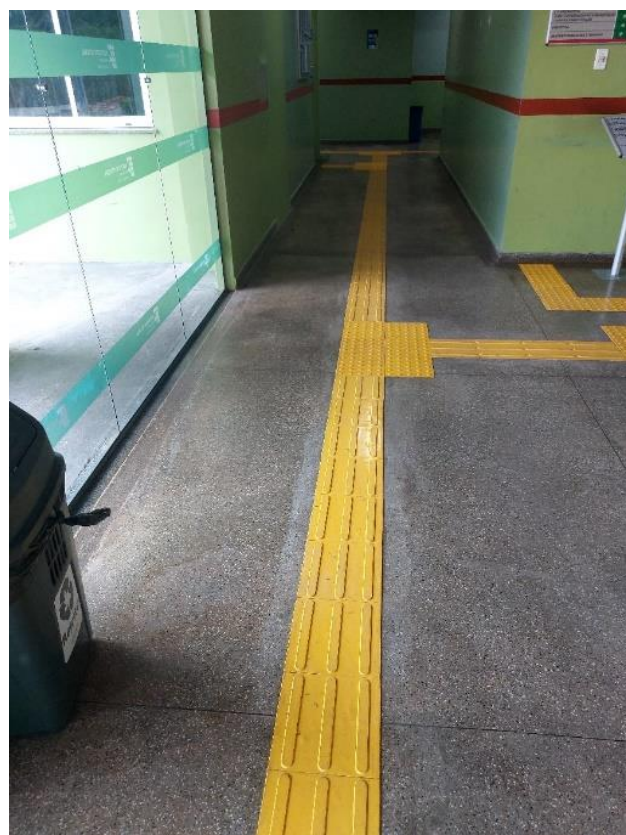
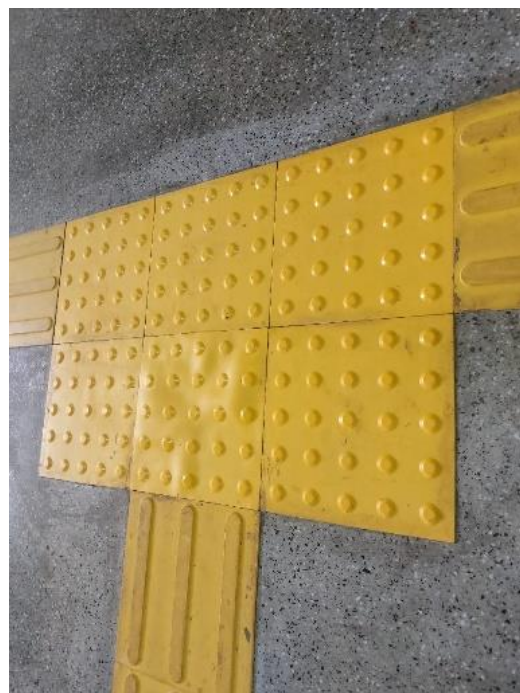



## TERMO DE RECEBIMENTO

Atestamos que a empresa CELT INOVACOES COMERCIAL E VAREJISTA DE MATERIAIS DE CONSTRUCAO LTDA, CNPJ nº 50.184.462/0001-84, forneceu os materiais descritos na nota fiscal correspondente.

Nestes termos os materiais recebidos no Instituto Federal de Educação, Ciência e Tecnologia do Amazonas – IFAM campus Coari, estão de acordo com a nota fiscal nº 197, emitida em 22 de outubro de 2024 pela empresa CELT INOVACOES COMERCIAL E VAREJISTA DE MATERIAIS DE CONSTRUCAO LTDA, CNPJ nº 50.184.462/0001-84.

Declaramos, ainda, que os materiais recebidos estão de acordo com os padrões de qualidade aceitos por esta instituição, pelo que concedemos a aceitabilidade, conforme estabelecido no processo 23389.000572/2024-62.

Coari-AM, (***datado e assinado eletronicamente***).

**LILANE SILVA RAMOS**

Fiscal Substituta

PORTARIA nº 282/GDG/CCO/IFAM, de 09/10/2024

RECEBEMOS DE 50.184.462 EVERSON TEIXEIRA TAVARES OS PRODUTOS/SERVIÇOS CONSTANTES DA NOTA FISCAL INDICADA AO LADO		NF-e
		Nº 000.000.197
DATA DE RECEBIMENTO	IDENTIFICAÇÃO E ASSINATURA DO RECEBEDOR	SÉRIE: 1

<b>50.184.462 EVERSON TEIXEIRA TAVARES</b>		<b>DANFE</b> Documento Auxiliar da Nota Fiscal Eletrônica 0 - Entrada 1 - Saída <b>Nº 000.000.197</b> <b>SÉRIE: 1</b> <b>Página 1 de 1</b>	CONTROLE DO FISCO  CHAVE DE ACESSO <b>1324 1050 1844 6200 0184 5500 1000 0001 9713 0600 0003</b> Consulta de autenticidade no portal nacional da NF-e <a href="http://www.nfe.fazenda.gov.br/portal">www.nfe.fazenda.gov.br/portal</a> ou no site da Sefaz Autorizadora
NATUREZA DA OPERAÇÃO <b>VENDA</b>		PROTOCOLO DE AUTORIZAÇÃO DE USO <b>113242972951499 - 22/10/2024 15:10</b>	
INSCRIÇÃO ESTADUAL <b>054550920</b>	INSCRIÇÃO ESTADUAL DO SUBST. TRIB.	CNPJ / CPF <b>50.184.462/0001-84</b>	

<b>DESTINATÁRIO/REMETENTE</b>		CNPJ/CPF	DATA DA EMISSÃO
NOME/RAZÃO SOCIAL <b>IFAM - CAMPUS COARI</b>		<b>10.792.928/0008-86</b>	<b>22/10/2024</b>
ENDEREÇO <b>EST COARI ITAPEUA KM 2,, S/N -</b>	BAIRRO/DISTRITO <b>ITAMARATY</b>	CEP <b>69460-000</b>	DATA DE ENTRADA/SAÍDA
MUNICÍPIO <b>Coari</b>	FONE/FAX	UF <b>AM</b>	HORA DE ENTRADA/SAÍDA

<b>FATURA</b>

<b>CÁLCULO DO IMPOSTO</b>				
BASE DE CÁLCULO DO ICMS <b>0,00</b>	VALOR DO ICMS <b>0,00</b>	BASE DE CÁLCULO DO ICMS ST <b>0,00</b>	VALOR DO ICMS ST <b>0,00</b>	VALOR TOTAL DOS PRODUTOS <b>14.100,00</b>
VALOR DO FRETE <b>0,00</b>	VALOR DO SEGURO <b>0,00</b>	DESCONTO <b>0,00</b>	OUTRAS DESPESAS ACESSÓRIAS <b>0,00</b>	VALOR DO IPI <b>0,00</b>
VALOR TOTAL DA NOTA <b>14.100,00</b>				

<b>TRANSPORTADOR/VOLUMES TRANSPORTADOS</b>					
RAZÃO SOCIAL	FRETE POR CONTA <b>0-Remetente (CIF)</b>	CÓDIGO ANTT	PLACA DO VEÍCULO	UF	CNPJ/CPF
ENDEREÇO	MUNICÍPIO	UF	INSCRIÇÃO ESTADUAL		
QUANTIDADE	ESPÉCIE	MARCA	NUMERAÇÃO	PESO BRUTO	PESO LÍQUIDO

DADOS DO PRODUTO/SERVIÇO												
CÓDIGO	DESCRIÇÃO DO PRODUTO/SERVIÇO	NCM/SH	CST	CFOP	UNID.	QTD.	VLR. UNIT.	VLR. TOTAL	BC ICMS	VLR. ICMS	VLR. IPI	ALÍQ. ICMS
001	Mangueira de incendio material: fibra de poliéster, revestimento interno: borracha vulcanizada, comprimento: 30, diâmetro: 2 1/2, pressão prova: 14, pressão ruptura: 55, cor: branca, normas técnicas: abnt nbr11861, características adicionais: tipo 2 e conexões em latão tipo storz	59090000	0103	5102	UND	5,0000	1.950,0000	9.750,00				
002	mangueira de incendio material: poliéster, revestimento interno: borracha sintética, comprimento: 15, diâmetro: 2 1/2, normas técnicas: abnt nbr11861	59090000	0103	5102	UND	3,0000	1.450,0000	4.350,00				

<b>CÁLCULO DO ISSQN</b>			
INSCRIÇÃO MUNICIPAL	VALOR TOTAL DOS SERVIÇOS	BASE DE CÁLCULO DO ISSQN	VALOR DO ISSQN

<b>DADOS ADICIONAIS</b>	
INFORMAÇÕES COMPLEMENTARES REFERENTE AO EMPENHO DE Nª 2024NE000049, EMPRESA OPTANTE PE LO SIMPLES NACIONAL. 0260 BANCO NU PAGAMENTOS S.A AGENCIA00 01 CONTA 33894508-9 PIX 50184462000184	RESERVADO AO FISCO



## TERMO DE RECEBIMENTO

Atestamos que a empresa CELT INOVACOES COMERCIAL E VAREJISTA DE MATERIAIS DE CONSTRUCAO LTDA, CNPJ nº 50.184.462/0001-84, prestou os serviços descritos nas notas fiscais correspondentes. No entanto, conforme laudo técnico anexo, foi identificado um problema em um extintor de AP 10 LTS. Observamos que o laudo técnico foi emitido pela empresa AM ZANELLA, CNPJ nº 45.374.988/0001-97, distinta daquela originalmente contratada. Entretanto, a empresa contratada assume a responsabilidade pela prestação do serviço, conforme ofício anexo a este termo.

Nestes termos os serviços prestados no Instituto Federal de Educação, Ciência e Tecnologia do Amazonas – IFAM campus Coari, estão de acordo com as notas fiscais nº 13 e 14, emitida em 22 de outubro de 2024 pela empresa CELT INOVACOES COMERCIAL E VAREJISTA DE MATERIAIS DE CONSTRUCAO LTDA, CNPJ nº 50.184.462/0001-84.

Declaramos, ainda, que os serviços prestados estão de acordo com os padrões de qualidade aceitos por esta instituição, pelo que concedemos a aceitabilidade, conforme estabelecido no processo 23389.000572/2024-62.

Coari-AM, (***datado e assinado eletronicamente***).

**LILANE SILVA RAMOS**

Fiscal Substituta

PORTARIA nº 282/GDG/CCO/IFAM, de 09/10/2024



PREFEITURA DE MANAUS

Secretaria Municipal de Finanças e Tecnologia da  
Informação - SEMEF

\*notamanaus

NOTA FISCAL DE SERVIÇOS ELETRÔNICA - NFSe  A autenticidade desta nota pode ser confirmada em: <b>nota.manaus.am.gov.br</b> , informando o código de verificação.	Código de verificação <b>C9BB.4947.CEF9</b>	Data/Hora da emissão <b>22/10/2024 - 13:51:46</b>
	Natureza da operação <b>Retenção Simples</b>	Número da Nota <b>13</b>

Prestador de Serviços			
	<b>CELT INOVACOES COMERCIAL E VAREJISTA DE MATERIAIS DE CONSTRUCAO LTDA</b>		
	RUA PARANÁ TERRA NOVA, 134, TARUMÃ, Telefone: 92 93199965. CEP 69041493 - MANAUS - AM - BRASIL CPF/CNPJ 50.184.462/0001-84 Email EVERSONTT@GMAIL.COM		
	Inscrição Municipal	57769001	
	Inscrição Estadual	054550920	

Tomador de Serviço			
Nome do tomador do serviço	INSTITUTO FERDERAL DE EDUCAÇÃO, CIÊNCIA E TECNOLOGIA DO AMAZONAS		
CPF/CNPJ	10.792.928/0008-86		
Endereço	COARI ITAPEUA, km 2, COARI		
Bairro	ITAPEUA, Telefone: .		
Cep	69460000		
Cidade	COARI - AM - BRASIL		
Email	teste@teste.com.br		
	Inscrição Municipal	2296	
	Inscrição Estadual		

Discriminação do Serviço/Dados Adicionais	
Referente ao item 1 tipo carga: pó químico seco classe: abc, capacidade carga: 4 kg. item 2 - tipo carga: água pressurizada, capacidade carga 10KG. Item 3 tipo carga: pó químico seco classe: abc, capacidade carga: 6 kg do EMPENHO Nº 2024NE000049. EMPRESA OPTANTE PELO SIMPLESNACIONAL. 0260 BANCO NU PAGAMENTOS S.A AGENCIA 0001 CONTA 33894508-9 PIX50184462000184	

Serviço:	14.01-LUBRIFICAÇÃO, LIMPEZA, LUSTRAÇÃO, REVISÃO, CARGA E RECARGA, CONserto, RESTAURAÇÃO, BLINDAGEM, MANUTENÇÃO E CONSERVAÇÃO DE MÁQUINAS, VEÍCULOS, APARELHOS, EQUIPAMENTOS, MOTORES, ELEVADORES OU DE QUALQUER OBJETO (EXCETO PEÇAS E PARTES EMPREGADAS, QUE FICAM SUJEITAS AO ICMS).						
Valor do Serviço (R\$)	Qtd.	Desconto(R\$)	Dedução(R\$)	Base de Cálculo(R\$)	Aliquota(%)	Valor do ISS(R\$)	Total(R\$)
5.450,00	1,00	0,00	0,00	5.450,00	2,01	109,55	5.450,00

VALOR TOTAL DA NOTA = R\$ 5.450,00
------------------------------------

Retenções				
INSS(R\$)	PIS(R\$)	Cofins(R\$)	C.S.L.L(R\$)	IRRF(R\$)
0,00	0,00	0,00	0,00	0,00
ISSQN(R\$)	Outras Deduções(R\$)	Total das Retenções (R\$)	Valor Liquidado da Nota(R\$)	
109,55	0,00	109,55	5.340,45	

Outras Informações	
- Competência: Outubro/2024- ISS de responsabilidade do: Tomador de serviço- Serviço Tributado no Município: MANAUS- Data do vencimento do ISS desta NFSE: 10/11/24	
ATESTO QUE OS SERVIÇOS FORAM PRESTADOS. PROCESSO 23389.000572/2024-62. PORTARIA Nº 282/GDG/CCO/IFAM, DE 09/10/2024.	



PREFEITURA DE MANAUS

Secretaria Municipal de Finanças e Tecnologia da  
Informação - SEMEF

NOTA FISCAL DE SERVIÇOS ELETRÔNICA - NFSe	Código de verificação	Data/Hora da emissão
	22A3.C15F.1581	22/10/2024 - 13:57:32
A autenticidade desta nota pode ser confirmada em: <b>nota.manaus.am.gov.br</b> , informando o código de verificação.	Natureza da operação	Número da Nota
	Retenção Simples	14

Prestador de Serviços			
	CELT INOVACOES COMERCIAL E VAREJISTA DE MATERIAIS DE CONSTRUCAO LTDA		
	RUA PARANÁ TERRA NOVA, 134, TARUMÃ, Telefone: 92 93199965.		
	CEP 69041493 - MANAUS - AM - BRASIL		
	CPF/CNPJ	50.184.462/0001-84	Inscrição Municipal 57769001
	Email	EVERSONTT@GMAIL.COM	Inscrição Estadual 054550920

Tomador de Serviço			
Nome do tomador do serviço	INSTITUTO FERDERAL DE EDUCAÇÃO, CIÊNCIA E TECNOLOGIA DO AMAZONAS		
CPF/CNPJ	10.792.928/0008-86		
Endereço	COARI ITAPEUA, km 2, COARI		
Bairro	ITAPEUA, Telefone: .		
Cep	69460000		
Cidade	COARI - AM - BRASIL	Inscrição Municipal	2296
Email	teste@teste.com.br	Inscrição Estadual	

Discriminação do Serviço/Dados Adicionais			
REFRENTE AO ITEM 1 MANUTENTENÇÃO EXTINTORES / MANGUEIRAS - COMBATE INCENDIO DO EMPENHO Nº 2024NE000050. EMPRESA OPTANTE PELO SIMPLESNACIONAL. 0260 BANCO NU PAGAMENTOS S.A AGENCIA 0001 CONTA 33894508-9 PIX50184462000184			

Serviço:	14.01-LUBRIFICAÇÃO, LIMPEZA, LUSTRAÇÃO, REVISAO, CARGA E RECARGA, CONserto, RESTAURAÇÃO, BLINDAGEM, MANUTENÇÃO E CONSERVAÇÃO DE MÁQUINAS, VEÍCULOS, APARELHOS, EQUIPAMENTOS, MOTORES, ELEVADORES OU DE QUALQUER OBJETO (EXCETO PEÇAS E PARTES EMPREGADAS, QUE FICAM SUJEITAS AO ICMS).							
	Valor do Serviço (R\$)	Qtd.	Desconto(R\$)	Dedução(R\$)	Base de Cálculo(R\$)	Aliquota(%)	Valor do ISS(R\$)	Total(R\$)
	1.040,00	1,00	0,00	0,00	1.040,00	2,01	20,90	1.040,00

VALOR TOTAL DA NOTA = R\$ 1.040,00			
------------------------------------	--	--	--

Retenções				
INSS(R\$)	PIS(R\$)	Cofins(R\$)	C.S.L.L(R\$)	IRRF(R\$)
0,00	0,00	0,00	0,00	0,00
ISSQN(R\$)	Outras Deduções(R\$)	Total das Retenções (R\$)		Valor Líquido da Nota(R\$)
20,90	0,00	20,90		1.019,10

Outras Informações	
- Competência: Outubro/2024- ISS de responsabilidade do: Tomador de serviço- Serviço Tributado no Município: MANAUS- Data do vencimento do ISS desta NFSE: 10/11/24	
ATESTO QUE OS SERVIÇOS FORAM PRESTADOS. PROCESSO 23389.000572/2024-62. PORTARIA Nº 282/GDG/CCO/IFAM, DE 09/10/2024.	



## **A M ZANELLA**

CNPJ: 45.374.988/0001-97 I.E.: 05.442.742-8 I.M: 53388101

Contato: WHATSAPP (92) 3223-6136

Email: extintores.zanella@hotmail.com

Manaus-Am

### **LAUDO TÉCNICO**

A empresa acima citada declara para os devidos fins, para IFAM - CAMPUS COARI **CNPJ 10.792.928/0008-86**, a condenação de (01) UM extintor de AP 10 LTS, por apresentar problema de gasto de FURO NO CILINDROS, foi identificado no ato de teste dos mesmos.

N- CILINDRO:27562 / MARCA:KIDDE / TIPO: AP 10 LTS

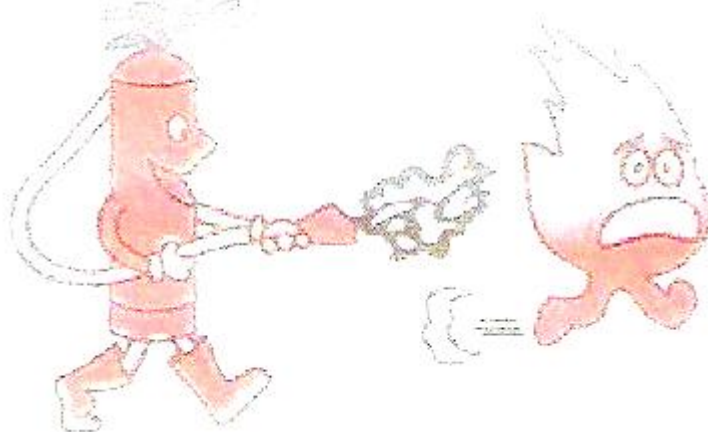

Cleuton Coelho Junior  
Engº de Controle e Automação  
CREA 21704-AM

Manaus, 30 OUTUBRO 2024.

**Tec. Responsável**



CELT INOVAÇÕES COMERCIAL-ME  
CNPJ: 50.184.462/0001-84  
ISCRICÃO ESTADUAL: 05.455.092-0

## OFICIO

Pelo presente TERMO DE RESPONSABILIDADE E COMPROMISSO A EMPRESA CELT INOVAÇÕES COMERCIAL E VAREJISTA DE MATERIAIS DE CONSTRUÇÃO LDTA, INSCRITA NO CNPJ SOB O Nº 50.184.462/0001-84, SEDIADA *RUA PARANA TERRA NOVA Nº 134 TARUMÃ CEP: 69041-493*, Estado do Amazonas, Telefone para contato (92) 99319-9965, neste ato representada pelo Sra. EVERSON TEIXEIRA TAVARES , portadora da Cédula de Identidade - CI Nº 18031048 SSP-AM e do Cadastro Nacional de Pessoa Física - CPF Nº 833.507.212-49, vem por meio desta informa que a empresa AM ZANELLA CNPJ: 45.374.988/0001-97 é nossa parceira nos serviços de recarga e teste hidrostáticos, por tanto, nos da empresa CELT INOVAÇÕES COMERCIAL E VAREJISTA DE MATERIAIS DE CONSTRUÇÃO LDTA, ,informamos que estamos cientes da normas e diretrizes para prestação de serviço nesta instituição e assumo total responsabilidades com a prestação do serviço realizado.

Manaus – AM, 01 de novembro, de 2024

---

EVERSON TEIXEIRA TAVARES  
PROPRIETARIO  
CPF: 833.507.212.49



## TRIBUNAL DE CONTAS DA UNIÃO

### Consulta Consolidada de Pessoa Jurídica

Este relatório tem por objetivo apresentar os resultados consolidados de consultas eletrônicas realizadas diretamente nos bancos de dados dos respectivos cadastros. A responsabilidade pela veracidade do resultado da consulta é do Órgão gestor de cada cadastro consultado. A informação relativa à razão social da Pessoa Jurídica é extraída do Cadastro Nacional da Pessoa Jurídica, mantido pela Receita Federal do Brasil.

**Consulta realizada em:** 01/11/2024 16:53:07

#### Informações da Pessoa Jurídica:

Razão Social: **CELT INOVACOES COMERCIAL E VAREJISTA DE MATERIAIS DE CONSTRUCAO LTDA**  
CNPJ: **50.184.462/0001-84**

#### Resultados da Consulta Eletrônica:

Órgão Gestor: **TCU**  
Cadastro: **Licitantes Inidôneos**  
Resultado da consulta: **Nada Consta**

Para acessar a certidão original no portal do órgão gestor, clique [AQUI](#).

Órgão Gestor: **CNJ**  
Cadastro: **CNIA - Cadastro Nacional de Condenações Cíveis por Ato de Improbidade Administrativa e Inelegibilidade**  
Resultado da consulta: **Nada Consta**

Para acessar a certidão original no portal do órgão gestor, clique [AQUI](#).

Órgão Gestor: **Portal da Transparência**  
Cadastro: **Cadastro Nacional de Empresas Inidôneas e Suspensas**  
Resultado da consulta: **Nada Consta**

Para acessar a certidão original no portal do órgão gestor, clique [AQUI](#).

Órgão Gestor: **Portal da Transparência**  
Cadastro: **CNEP - Cadastro Nacional de Empresas Punidas**  
Resultado da consulta: **Nada Consta**

Para acessar a certidão original no portal do órgão gestor, clique [AQUI](#).

Obs: A consulta consolidada de pessoa jurídica visa atender aos princípios de simplificação e racionalização de serviços públicos digitais. Fundamento legal: Lei nº 12.965, de 23 de abril de 2014, Lei nº 13.460, de 26 de junho de 2017, Lei nº 13.726, de 8 de outubro de 2018, Decreto nº 8.638 de 15, de janeiro de 2016.



## Sistema de Cadastramento Unificado de Fornecedores - SICAF

### Declaração

Declaramos para os fins exigidos na legislação, conforme documentação registrada no SICAF, que a situação do fornecedor no momento é a seguinte:

#### Dados do Fornecedor

CNPJ: 50.184.462/0001-84  
Razão Social: CELT INOVACOES COMERCIAL E VAREJISTA DE MATERIAIS DE CONSTRUCAO LTDA  
Nome Fantasia: CELT INOVACOES COMERCIAL  
Situação do Fornecedor: Credenciado Data de Vencimento do Cadastro: 02/04/2025  
Natureza Jurídica: SOCIEDADE EMPRESÁRIA LIMITADA  
MEI: Não  
Porte da Empresa: Micro Empresa

#### Ocorrências e Impedimentos

Ocorrência: Nada Consta  
Impedimento de Licitar: Nada Consta  
Ocorrências Impeditivas indiretas: Nada Consta  
Vínculo com "Serviço Público": Nada Consta

#### Níveis cadastrados:

Automática: a certidão foi obtida através de integração direta com o sistema emissor. Manual: a certidão foi inserida manualmente pelo fornecedor.

##### I - Credenciamento

##### II - Habilitação Jurídica

##### III - Regularidade Fiscal e Trabalhista Federal

Receita Federal e PGFN	Validade:	24/12/2024	Automática
FGTS	Validade:	13/11/2024	Automática
Trabalhista ( <a href="http://www.tst.jus.br/certidao">http://www.tst.jus.br/certidao</a> )	Validade:	30/03/2025	Automática

##### IV - Regularidade Fiscal Estadual/Distrital e Municipal

Receita Estadual/Distrital	Validade:	22/11/2024
Receita Municipal	Validade:	06/01/2025

##### VI - Qualificação Econômico-Financeira

Validade: 31/05/2026

Termo de Referência 24/2024

Informações Básicas

Número do artefato	UASG	Editado por	Atualizado em
24/2024	158447-INST.FED.DA ED.,CIENC.,E TEC.DO AM /C.COARI	GLEISON MEDINS DE MENEZES	31/10/2024 13:27 (v 0.3)
Status	RASCUNHO		

Outras informações

Categoria	Número da Contratação	Processo Administrativo
V - prestação de serviços, inclusive os técnico-profissionais especializados/Serviço continuado sem dedicação exclusiva de mão de obra		23389.000973 /2024-12

1. Condições gerais da contratação

TERMO DE REFERÊNCIA

Lei nº 14.133, de 1º de abril de 2021

SERVIÇOS SEM DEDICAÇÃO EXCLUSIVA DE MÃO DE OBRA

INSTITUTO FEDERAL DE EDUCAÇÃO, CIÊNCIA E TECNOLOGIA DO AMAZONAS

IFAM - CAMPUS COARI

(Processo Administrativo nº 23389.000973/2024-12)

1. CONDIÇÕES GERAIS DA CONTRATAÇÃO

1.1. Contratação de serviços de concessionária de energia elétrica visando atender ao prédio do Instituto Federal de Educação, Ciência e Tecnologia do Amazonas - IFAM campus Coari, nos termos da LEI 14.133, de 1º de abril de 2021, e conforme condições, quantidades e exigências estabelecidas neste instrumento.

ITEM	ESPECIFICAÇÃO	CATSER	UNIDADE DE MEDIDA	QUANTIDADE		VALOR UNITÁRIO	VALOR TOTAL
1	Contratação de serviços de concessionária de energia elétrica visando atender ao prédio do Instituto Federal de Educação, Ciência e	4120	KW	155	R\$ 17.972,92	R\$ 215.675,00	

Tecnologia do Amazonas - IFAM campus Coari						
--	--	--	--	--	--	--

1.2. O prazo de vigência da contratação será indeterminado, contados da assinatura do instrumento contratual, na forma do artigo 109 da Lei nº 14.133, de 2021.

## 2. Fundamentação e descrição da necessidade

2.1. A Fundamentação da Contratação e de seus quantitativos encontra-se pormenorizada em tópico específico dos Estudos Técnicos Preliminares, apêndice deste Termo de Referência.

2.2. O objeto da contratação está previsto no Plano de Contratações Anual 2024, conforme detalhamento a seguir:

I) ID PCA no PNCP: 10792928000100-0-000006/2024;

II) Data de publicação no PNCP: 20/05/2023;

III) Id do item no PCA: 233;

IV) Classe/Grupo: 691 - Serviços de Distribuição de Eletricidade e Distribuição de Gás através de Tubulação;

V) Identificador da Futura Contratação: 158447-23/2024.

## 3. Descrição da solução como um todo

3.1. A descrição da solução como um todo encontra-se pormenorizada em tópico específico dos Estudos Técnicos Preliminares, apêndice deste Termo de Referência.

## 4. Requisitos da contratação

### Sustentabilidade

4.1. Além dos critérios de sustentabilidade eventualmente inseridos na descrição do objeto, devem ser atendidos os seguintes requisitos, que se baseiam no Guia Nacional de Contratações Sustentáveis:

4.1.1. Baixo impacto sobre recursos naturais como flora, fauna, ar, solo e água;

4.1.2. Preferência para materiais, tecnologias e matérias-primas de origem local;

4.1.3. Maior eficiência na utilização de recursos naturais como água e energia;

4.1.4. Maior geração de empregos, preferencialmente com mão de obra local;

4.1.5. Maior vida útil e menor custo de manutenção do bem e da obra;

4.1.6. Uso de inovações que reduzam a pressão sobre recursos naturais;

4.1.7. Origem sustentável dos recursos naturais utilizados nos bens, nos serviços e nas obras;

4.1.8. Utilização de produtos florestais madeireiros e não madeireiros originários de manejo florestal sustentável ou de reflorestamento;

4.1.9. Possuir registro e regularidade no Cadastro Técnico Federal de Atividades Poluidoras ou

Utilizadoras de Recursos Ambientais (art. 17, inciso II, da Lei nº 6.938/1981, e da Instrução Normativa IBAMA nº 13/2021).

### **Subcontratação**

4.2. Não é admitida a subcontratação do objeto contratual.

### **Garantia da contratação**

4.3. Não haverá exigência da garantia da contratação dos artigos 96 e seguintes da Lei nº 14.133, de 2021, pelas razões constantes do Estudo Técnico Preliminar.

### **Vistoria**

4.4. Não há necessidade de realização de avaliação prévia do local de execução dos serviços.

## **5. Modelo de execução do objeto**

### **Condições de execução**

5.1. A execução do objeto seguirá a seguinte dinâmica:

5.1.1. Início da execução do objeto: iniciará de forma imediata, a partir da assinatura do contrato.

### **Local e horário da prestação dos serviços**

5.2. Os serviços serão prestados no seguinte endereço: Instituto Federal de Educação, Ciência e Tecnologia do Amazonas - IFAM campus Coari, Estrada Coari Itapéua KM02, S/N, Bairro Itamarati, CEP: 69.460-000, Coari-AM;

5.3. Os serviços serão prestados no seguinte horário: 24 horas por dia, de forma ininterrupta.

### **Rotinas a serem cumpridas**

5.4. A execução contratual observará as rotinas abaixo:

5.4.1. A contratante deverá acompanhar e fiscalizar a conformidade da prestação do serviço de forma a assegurar o perfeito cumprimento do contrato, por meio de um representante especialmente designado, na forma da Lei 14.133/2021 e dos artigos 10 e 11 do Decreto nº 9.507 /2018.

5.4.2. A contratada poderá executar os serviços vinculados à contratação do serviço público ou à utilização da energia elétrica, observadas as restrições constantes do contrato de concessão e que o consumidor, por sua livre escolha, opte por contratar.

5.4.3. A gestão do contrato deverá ser executada em conformidade com as cláusulas estabelecidas na minuta de contrato e neste Termo de Referência.

5.4.4. Além do disposto na minuta de contrato aplicam-se às partes as normas da ANEEL, em especial a Resolução Normativa ANEEL nº 1.000/2021, que estabelece as Regras de Prestação do Serviço Público de Distribuição de Energia Elétrica e futuras alterações, a Lei nº 8.987/1995, o Código de Defesa do Consumidor, a Lei nº 13.460/2017 e, subsidiariamente, o Código Civil Brasileiro.

### **Informações relevantes para o dimensionamento da proposta**

5.5. A demanda do órgão tem como base as seguintes características:

5.5.1. Fornecimento do serviço de forma ininterrupta, 24 horas por dia e 365 dias por ano;

5.5.2. Receber da contratada um serviço adequado, que satisfaça as condições de regularidade, continuidade, eficiência, segurança, atualidade, generalidade, cortesia na sua prestação e modicidade das tarifas;

5.5.3. Receber a fatura de consumo com periodicidade mensal, considerando as leituras do sistema de medição ou, caso aplicável, o valor por estimativa;

5.5.4. A fatura deve ser entregue, conforme opção do CONSUMIDOR, de forma globalizada, em versão impressa ou eletrônica, com antecedência do vencimento de pelo menos: - 10 dias úteis, para classe poder público, Iluminação Pública e Serviço Público.

## **6. Modelo de gestão do contrato**

6.1. O contrato deverá ser executado fielmente pelas partes, de acordo com as cláusulas avençadas e as normas da Lei nº 14.133, de 2021, e cada parte responderá pelas consequências de sua inexecução total ou parcial.

6.2. Em caso de impedimento, ordem de paralisação ou suspensão do contrato, o cronograma de execução será prorrogado automaticamente pelo tempo correspondente, anotadas tais circunstâncias mediante simples apostila.

6.3. As comunicações entre o órgão ou entidade e a contratada devem ser realizadas por escrito sempre que o ato exigir tal formalidade, admitindo-se o uso de mensagem eletrônica para esse fim.

6.4. O órgão ou entidade poderá convocar representante da empresa para adoção de providências que devam ser cumpridas de imediato.

6.5. Após a assinatura do contrato ou instrumento equivalente, o órgão ou entidade poderá convocar o representante da empresa contratada para reunião inicial para apresentação do plano de fiscalização, que conterá informações acerca das obrigações contratuais, dos mecanismos de fiscalização, das estratégias para execução do objeto, do plano complementar de execução da contratada, quando houver, do método de aferição dos resultados e das sanções aplicáveis, dentre outros.

### **Fiscalização**

6.6. A execução do contrato deverá ser acompanhada e fiscalizada pelo(s) fiscal(is) do contrato, ou pelos respectivos substitutos (Lei nº 14.133, de 2021, art. 117, caput).

### **Fiscalização Técnica**

6.7. O fiscal técnico do contrato acompanhará a execução do contrato, para que sejam cumpridas todas as condições estabelecidas no contrato, de modo a assegurar os melhores resultados para a Administração. (Decreto nº 11.246, de 2022, art. 22, VI);

6.8. O fiscal técnico do contrato anotará no histórico de gerenciamento do contrato todas as ocorrências relacionadas à execução do contrato, com a descrição do que for necessário para a regularização das faltas ou dos defeitos observados. (Lei nº 14.133, de 2021, art. 117, §1º e Decreto nº 11.246, de 2022, art. 22, II);

6.9. Identificada qualquer inexatidão ou irregularidade, o fiscal técnico do contrato emitirá notificações para a correção da execução do contrato, determinando prazo para a correção. (Decreto nº 11.246, de 2022, art. 22, III);

6.10. O fiscal técnico do contrato informará ao gestor do contrato, em tempo hábil, a situação que demandar decisão ou adoção de medidas que ultrapassem sua competência, para que adote as medidas necessárias e saneadoras, se for o caso. (Decreto nº 11.246, de 2022, art. 22, IV);

6.11. No caso de ocorrências que possam inviabilizar a execução do contrato nas datas aprazadas, o fiscal técnico do contrato comunicará o fato imediatamente ao gestor do contrato. (Decreto nº 11.246, de 2022, art. 22, V);

6.12. O fiscal técnico do contrato comunicará ao gestor do contrato, em tempo hábil, o término do contrato sob sua responsabilidade, com vistas à tempestiva renovação ou à prorrogação contratual (Decreto nº 11.246, de 2022, art. 22, VII).

### **Fiscalização Administrativa**

6.13. O fiscal administrativo do contrato verificará a manutenção das condições de habilitação da contratada, acompanhará o empenho, o pagamento, as garantias, as glosas e a formalização de apostilamento e termos aditivos, solicitando quaisquer documentos comprobatórios pertinentes, caso necessário (Art. 23, I e II, do Decreto nº 11.246, de 2022).

6.14. Caso ocorra descumprimento das obrigações contratuais, o fiscal administrativo do contrato atuará tempestivamente na solução do problema, reportando ao gestor do contrato para que tome as providências cabíveis, quando ultrapassar a sua competência; (Decreto nº 11.246, de 2022, art. 23, IV).

6.15. Além do disposto acima, a fiscalização contratual obedecerá às seguintes rotinas:

6.15.1. Conferência das faturas em sua integralidade para apurar fatos atípicos nas mesmas;

6.15.2. Verificação do consumo para apurar possíveis inconsistências nos valores cobrados;

6.15.3. A qual período se refere as faturas e se há duplicidade na cobrança;

6.15.4. Verificar a data de vencimento da fatura e se está em conformidade com o vencimento contratado;

6.15.5. Ateste das faturas pelo fiscal técnico de cada unidade consumidora e do fiscal administrativo;

6.15.6. Após ateste encaminhar as faturas para pagamento.

### **Gestor do Contrato**

6.16. O gestor do contrato coordenará a atualização do processo de acompanhamento e fiscalização do contrato contendo todos os registros formais da execução no histórico de gerenciamento do contrato, a exemplo da ordem de serviço, do registro de ocorrências, das alterações e das prorrogações contratuais, elaborando relatório com vistas à verificação da necessidade de adequações do contrato para fins de atendimento da finalidade da administração. (Decreto nº 11.246, de 2022, art. 21, IV).

Termo de Referência 22/2024

Informações Básicas

Número do artefato	UASG	Editado por	Atualizado em
22/2024	158447-INST.FED.DA ED.,CIENC.,E TEC.DO AM/C. COARI	LILIANE SILVA RAMOS	29/10/2024 11:02 (v 3.0)
Status	ASSINADO		

Outras informações

Categoria	Número da Contratação	Processo Administrativo
VI - obras e serviços de arquitetura e engenharia/Obras comuns		23389.000669/2024-75

1. Definição do objeto

1. CONDIÇÕES GERAIS DA CONTRATAÇÃO (art. 6º, XXIII, “a” e “i” da Lei n. 14.133/2021).

1.1. Contratação de Empresa de Engenharia para a Execução da Reforma das Instalações Elétricas de Baixa Tensão, Hidrossanitária e Pintura Recepção do IFAM *Campus* Coari - Substituição de quadros elétricos, tomadas, cabeamentos, manutenções nas instalações hidrossanitárias, louças, metais, acessórios, conexões e pintura recepção, nos termos da tabela abaixo, conforme condições e exigências estabelecidas neste instrumento.

ITEM	DESCRIÇÃO	UND	QUANTIDADE	PREÇO UNITÁRIO R\$	PREÇO TOTAL R\$
1	ADMINISTRAÇÃO LOCAL				R\$ 7.414,98
1.1	ENCARREGADO GERAL DE OBRAS COM ENCARGOS COMPLEMENTARES	MES	1,00	R\$ 3.802,18	R\$ 3.802,18
1.2	ELETROTÉCNICO COM ENCARGOS COMPLEMENTARES	H	80,00	R\$ 45,16	R\$ 3.612,80
2	QUADROS ELÉTRICOS INTERNOS				R\$ 15.163,74
2.1	QUADRO DO AUDITÓRIO				R\$ 2.187,52
2.1.1	QUADRO DE DISTRIBUIÇÃO DE ENERGIA EM CHAPA DE AÇO GALVANIZADO, DE EMBUTIR, COM BARRAMENTO TRIFÁSICO, PARA 40 DISJUNTORES DIN 100A - FORNECIMENTO E INSTALAÇÃO. AF_10/2020	UN	1,00	R\$ 879,57	R\$ 879,57
2.1.2	DISJUNTOR TRIPOLAR TIPO DIN, CORRENTE NOMINAL DE 80A - FORNECIMENTO E INSTALAÇÃO.	UN	1,00	R\$ 211,64	R\$ 211,64
2.1.3	DISPOSITIVO DPS CLASSE II, 1 POLO, TENSAO MAXIMA DE 175 V, CORRENTE MAXIMA DE 20 kA - FORNECIMENTO E INSTALAÇÃO	UND	3,00	R\$ 78,26	R\$ 234,78
2.1.4	DISJUNTOR MONOPOLAR TIPO DIN, CORRENTE NOMINAL DE 10A - FORNECIMENTO E INSTALAÇÃO. AF_10/2020	UN	7,00	R\$ 12,88	R\$ 90,16
2.1.5	DISJUNTOR MONOPOLAR TIPO DIN, CORRENTE NOMINAL DE 20A - FORNECIMENTO E INSTALAÇÃO. AF_10/2020	UN	8,00	R\$ 15,00	R\$ 120,00
2.1.6	DISJUNTOR BIPOLAR TIPO DIN, CORRENTE NOMINAL DE 25A - FORNECIMENTO E INSTALAÇÃO. AF_10/2020	UN	4,00	R\$ 66,77	R\$ 267,08
2.1.7	DISJUNTOR TRIPOLAR TIPO DIN, CORRENTE NOMINAL DE 25A - FORNECIMENTO E INSTALAÇÃO. AF_10/2020	UN	4,00	R\$ 84,66	R\$ 338,64
2.1.8	Remoção de quadro de distribuição, chamada ou caixa de passagem	M2	0,50	R\$ 91,30	R\$ 45,65
2.2	QUADRO 02 - CONDICIONADORES DE AR				R\$ 4.645,96
2.2.1	Quadro de distribuição universal de sobrepor, para disjuntores 56 DIN / 40 Bolt-on - 225 A - sem componentes	UN	1,00	R\$ 1.715,88	R\$ 1.715,88

2.2.2	DISJUNTOR TERMOMAGNÉTICO TRIPOLAR , CORRENTE NOMINAL DE 250A - FORNECIMENTO E INSTALAÇÃO. AF_10/2020	UN	1,00	R\$ 1.117,46	R\$ 1.117,46
2.2.3	DISPOSITIVO DPS CLASSE II, 1 POLO, TENSAO MAXIMA DE 175 V, CORRENTE MAXIMA DE 20 kA - FORNECIMENTO E INSTALAÇÃO	UND	3,00	R\$ 78,26	R\$ 234,78
2.2.4	DISJUNTOR BIPOLAR TIPO DIN, CORRENTE NOMINAL DE 25A - FORNECIMENTO E INSTALAÇÃO. AF_10/2020	UN	9,00	R\$ 66,77	R\$ 600,93
2.2.5	DISJUNTOR TRIPOLAR TIPO DIN, CORRENTE NOMINAL DE 25A - FORNECIMENTO E INSTALAÇÃO. AF_10/2020	UN	11,00	R\$ 84,66	R\$ 931,26
2.2.6	Remoção de quadro de distribuição, chamada ou caixa de passagem	M2	0,50	R\$ 91,30	R\$ 45,65
<b>2.3</b>	<b>QUADRO 03 - ILUMINAÇÃO E TOMADAS</b>				<b>R\$ 1.983,24</b>
2.3.1	QUADRO DE DISTRIBUICAO COM BARRAMENTO TRIFASICO, DE SOBREPOR, EM CHAPA DE ACO GALVANIZADO, PARA *42* DISJUNTORES DIN, 100 A	UN	1,00	R\$ 963,34	R\$ 963,34
2.3.2	DISJUNTOR TERMOMAGNETICO PARA TRILHO DIN (IEC), TRIPOLAR, 63 A	UN	1,00	R\$ 82,57	R\$ 82,57
2.3.3	DISPOSITIVO DPS CLASSE II, 1 POLO, TENSAO MAXIMA DE 175 V, CORRENTE MAXIMA DE 20 kA - FORNECIMENTO E INSTALAÇÃO	UND	3,00	R\$ 78,26	R\$ 234,78
2.3.4	DISJUNTOR MONOPOLAR TIPO DIN, CORRENTE NOMINAL DE 16A - FORNECIMENTO E INSTALAÇÃO. AF_10/2020	UN	21,00	R\$ 13,61	R\$ 285,81
2.3.5	DISJUNTOR MONOPOLAR TIPO DIN, CORRENTE NOMINAL DE 20A - FORNECIMENTO E INSTALAÇÃO. AF_10/2020	UN	9,00	R\$ 15,00	R\$ 135,00
2.3.6	DISJUNTOR BIPOLAR TIPO DIN, CORRENTE NOMINAL DE 25A - FORNECIMENTO E INSTALAÇÃO. AF_10/2020	UN	1,00	R\$ 66,77	R\$ 66,77
2.3.7	DISJUNTOR TRIPOLAR TIPO DIN, CORRENTE NOMINAL DE 25A - FORNECIMENTO E INSTALAÇÃO. AF_10/2020	UN	2,00	R\$ 84,66	R\$ 169,32
2.3.8	Remoção de quadro de distribuição, chamada ou caixa de passagem	M2	0,50	R\$ 91,30	R\$ 45,65
<b>2.4</b>	<b>QUADRO 06 - CONDICIONADORES DE AR</b>				<b>R\$ 3.902,65</b>
2.4.1	Quadro de distribuição universal de sobrepor, para disjuntores 56 DIN / 40 Bolt-on - 225 A - sem componentes	UN	1,00	R\$ 1.715,88	R\$ 1.715,88
2.4.2	DISJUNTOR TERMOMAGNETICO TRIPOLAR 150 A / 600 V, TIPO FXD / ICC - 35 KA	UN	1,00	R\$ 427,82	R\$ 427,82
2.4.3	DISPOSITIVO DPS CLASSE II, 1 POLO, TENSAO MAXIMA DE 175 V, CORRENTE MAXIMA DE 20 kA - FORNECIMENTO E INSTALAÇÃO	UND	3,00	R\$ 78,26	R\$ 234,78
2.4.4	DISJUNTOR BIPOLAR TIPO DIN, CORRENTE NOMINAL DE 25A - FORNECIMENTO E INSTALAÇÃO. AF_10/2020	UN	12,00	R\$ 66,77	R\$ 801,24
2.4.5	DISJUNTOR TRIPOLAR TIPO DIN, CORRENTE NOMINAL DE 25A - FORNECIMENTO E INSTALAÇÃO. AF_10/2020	UN	8,00	R\$ 84,66	R\$ 677,28
2.4.6	Remoção de quadro de distribuição, chamada ou caixa de passagem	M2	0,50	R\$ 91,30	R\$ 45,65
<b>2.5</b>	<b>QUADRO 07 - ILUMINAÇÃO E TOMADAS</b>				<b>R\$ 2.444,37</b>
2.5.1	QUADRO DE DISTRIBUICAO COM BARRAMENTO TRIFASICO, DE SOBREPOR, EM CHAPA DE ACO GALVANIZADO, PARA *42* DISJUNTORES DIN, 100 A	UN	1,00	R\$ 963,34	R\$ 963,34
2.5.2	DISJUNTOR TRIPOLAR TIPO DIN, CORRENTE NOMINAL DE 100A	UND	1,00	R\$ 145,35	R\$ 145,35
2.5.3	DISPOSITIVO DPS CLASSE II, 1 POLO, TENSAO MAXIMA DE 175 V, CORRENTE MAXIMA DE 20 kA - FORNECIMENTO E INSTALAÇÃO	UND	3,00	R\$ 78,26	R\$ 234,78
2.5.4	DISJUNTOR MONOPOLAR TIPO DIN, CORRENTE NOMINAL DE 16A - FORNECIMENTO E INSTALAÇÃO. AF_10/2020	UN	8,00	R\$ 13,61	R\$ 108,88
2.5.5	DISJUNTOR MONOPOLAR TIPO DIN, CORRENTE NOMINAL DE 20A - FORNECIMENTO E INSTALAÇÃO. AF_10/2020	UN	15,00	R\$ 15,00	R\$ 225,00
2.5.6	DISJUNTOR BIPOLAR TIPO DIN, CORRENTE NOMINAL DE 25A - FORNECIMENTO E INSTALAÇÃO. AF_10/2020	UN	7,00	R\$ 66,77	R\$ 467,39
2.5.7	DISJUNTOR TRIPOLAR TIPO DIN, CORRENTE NOMINAL DE 25A - FORNECIMENTO E INSTALAÇÃO. AF_10/2020	UN	3,00	R\$ 84,66	R\$ 253,98
2.5.8	Remoção de quadro de distribuição, chamada ou caixa de passagem	M2	0,50	R\$ 91,30	R\$ 45,65
<b>3</b>	<b>TOMADAS INTERRUPTORES E LUMINÁRIAS</b>				<b>R\$ 11.861,00</b>

3.1	TOMADA 2P+T 10A, 250V, CONJUNTO MONTADO PARA EMBUTIR 4" X 2" (PLACA + SUPORTE + MODULO)	UN	40,00	R\$ 10,10	R\$ 404,00
3.2	TOMADA 2P+T 20A 250V, CONJUNTO MONTADO PARA EMBUTIR 4" X 2" (PLACA + SUPORTE + MODULO)	UN	40,00	R\$ 17,49	R\$ 699,60
3.3	INTERRUPTOR SIMPLES (1 MÓDULO), 10A/250V, INCLUINDO SUPORTE E PLACA - FORNECIMENTO E INSTALAÇÃO. AF_03/2023	UN	10,00	R\$ 33,66	R\$ 336,60
3.4	INTERRUPTOR SIMPLES (2 MÓDULOS), 10A/250V, INCLUINDO SUPORTE E PLACA - FORNECIMENTO E INSTALAÇÃO. AF_03/2023	UN	20,00	R\$ 51,25	R\$ 1.025,00
3.5	INTERRUPTOR SIMPLES (3 MÓDULOS), 10A/250V, INCLUINDO SUPORTE E PLACA - FORNECIMENTO E INSTALAÇÃO. AF_03/2023	UN	30,00	R\$ 68,84	R\$ 2.065,20
3.6	LÂMPADA TUBULAR LED DE 18/20 W, BASE G13 - FORNECIMENTO E INSTALAÇÃO. AF_02/2020_PS	UN	100,00	R\$ 30,36	R\$ 3.036,00
3.7	Refletor simples LED 100W de potência, branco Frio, 6500k, Bivolt, marca Nitrolux ou similar	un	20,00	R\$ 152,00	R\$ 3.040,00
3.8	RELE FOTOELETRICO,PARA COMANDO DE ILUMINACAO EXTERNA,NA TENSÃO DE 220V E CARGA MAXIMA DE 1.000W.FORNECIMENTO E COLOCACAO	UN	20,00	R\$ 36,69	R\$ 733,80
3.9	BASE EXTERNA PARA RELE FOTOELETRICO.FORNECIMENTO	UN	20,00	R\$ 10,09	R\$ 201,80
3.10	LUMINÁRIA DE TETO COM BASE (MODELO: PLAFONIER BASE: PLÁSTICO-POLIPROPILENO SOQUETE: INCLUSO TIPO DE SOQUETE: E27 MATERIAL DO SOQUETE: PORCELANA POTÊNCIA MÁXIMA LÂMPADA: 60W LÂMPADA: NÃO INCLUSA)	un	50,00	R\$ 6,38	R\$ 319,00
4	<b>CABEAMENTO ELÉTRICO</b>				<b>R\$ 8.561,60</b>
4.1	CABO DE COBRE FLEXÍVEL ISOLADO, 4 MM², ANTI-CHAMA 450/750 V, PARA CIRCUITOS TERMINAIS - FORNECIMENTO E INSTALAÇÃO. AF_03/2023	M	500,00	R\$ 6,95	R\$ 3.475,00
4.2	CANAleta EM PVC PARA INSTALAÇÃO ELÉTRICA APARENTE, INCLUSIVE CONEXÕES, DIMENSÕES 20 X 10 MM	m	40,00	R\$ 10,79	R\$ 431,60
4.3	CANAleta PLÁSTICA (50 X 20)MM, SISTEMA "X"	M	40,00	R\$ 30,35	R\$ 1.214,00
4.4	CABO DE COBRE FLEXÍVEL ISOLADO, 4 MM², ANTI-CHAMA 450/750 V, PARA CIRCUITOS TERMINAIS - FORNECIMENTO E INSTALAÇÃO. AF_03/2023	M	300,00	R\$ 6,95	R\$ 2.085,00
4.5	CABO DE COBRE FLEXÍVEL ISOLADO, 2,5 MM², ANTI-CHAMA 450/750 V, PARA CIRCUITOS TERMINAIS - FORNECIMENTO E INSTALAÇÃO. AF_03/2023	M	300,00	R\$ 4,52	R\$ 1.356,00
5	<b>INSTALAÇÃO DE BOIA ELÉTRICA E CONTATORA POÇO ARTESIANO PISCINA</b>				<b>R\$ 2.377,66</b>
5.1	Bóia elétrica para reservatório superior, marca aquamatic ou similar, capacidade 30 a - fornecimento e instalação	un	1,00	R\$ 348,79	R\$ 348,79
5.2	Contactor magnético, com bobina de 220V/60Hz, modelo 3TB-40, Siemens ou similar. Fornecimento e instalação.(desonerado)	un	1,00	R\$ 220,87	R\$ 220,87
5.3	CABO DE COBRE FLEXÍVEL ISOLADO, 2,5 MM², ANTI-CHAMA 450/750 V, PARA CIRCUITOS TERMINAIS - FORNECIMENTO E INSTALAÇÃO. AF_03/2023	M	400,00	R\$ 4,52	R\$ 1.808,00
6	<b>INSTALAÇÕES HIDROSSANITÁRIAS, LOUÇAS, METAIS, ACESSÓRIOS E CONEXÕES</b>				<b>R\$ 38.173,72</b>
6.1	Assento plástico almofadado	un	33,00	R\$ 133,03	R\$ 4.389,99
6.2	ASSENTO PARA VASO PNE (NBR 9050)	U	6,00	R\$ 186,56	R\$ 1.119,36
6.3	Caixa de descarga acoplada em louça para bacia sanitária	un	2,00	R\$ 214,88	R\$ 429,76
6.4	DUCHA PLÁSTICA, LARGURA 5", FORNECIMENTO E INSTALAÇÃO INCLUSIVE BRAÇO	un	38,00	R\$ 26,17	R\$ 994,46
6.5	Ducha Higiênica Metálica Deca ou equivalente	UN	6,00	R\$ 79,90	R\$ 479,40
6.6	Engate flexível em plástico branco, 1/2" x 40cm - fornecimento e instalação. af_01/2020	un	77,00	R\$ 11,00	R\$ 847,00
6.7	Mictório de louça branca com sifão integrado, engate flexível cromado 1/2", registro de pressão 1/2" com canopla cromada acabamento simples e conjunto de fixação	un	3,00	R\$ 646,07	R\$ 1.938,21
6.8	CONJUNTO ANTI-VANDALISMO P/ MICTÓRIO: VÁLVULA DE FECHAMENTO AUT. E RABICHO DE METAL-NÃO INCLUIR O MICTÓRIO DE PORCELANA	Un	6,00	R\$ 426,00	R\$ 2.556,00
6.9	SIFAO FLEXIVEL UNIVERSAL (SANFONADO) EM PVC CROMADO PARA LAVATORIO	un	36,00	R\$ 45,08	R\$ 1.622,88

6.10	BACIA SANITÁRIA (VASO) DE LOUÇA COM CAIXA ACOPLADA, COR BRANCA, INCLUSIVE ACESSÓRIOS DE FIXAÇÃO/VEDAÇÃO, ENGATE FLEXÍVEL METÁLICO, FORNECIMENTO, INSTALAÇÃO E REJUNTAMENTO	un	2,00	R\$ 518,75	R\$ 1.037,50
6.11	Válvula de escoamento, cromada, universal, para cubas e lavatórios, de 1", Fabrimar ou similar	un	36,00	R\$ 25,89	R\$ 932,04
6.12	KIT DE MECANISMO UNIVERSAL COMPLETO PARA ACIONAMENTO DE CAIXA DE DESCARGA ACOPLADA	UN	10,00	R\$ 146,90	R\$ 1.469,00
6.13	Torneira de pressão, cromada, de 1/2", para jardim	un	30,00	R\$ 24,71	R\$ 741,30
6.14	TORNEIRA CROMADA DE MESA, 1/2? OU 3/4?, PARA LAVATÓRIO, PADRÃO MÉDIO - FORNECIMENTO E INSTALAÇÃO. AF_01/2020	un	30,00	R\$ 142,47	R\$ 4.274,10
6.15	TORNEIRA CROMADA COM TUBO MOVEL, DE PADRÃO ALTO, DE MESA/BANCADA, 1/2 " OU 3/4", PARA PIA DE COZINHA - FORNECIMENTO E INSTALAÇÃO	UN	4,00	R\$ 118,22	R\$ 472,88
6.16	TORNEIRA DE MESA DO TIPO ALAVANCA PNE	UN	8,00	R\$ 125,45	R\$ 1.003,60
6.17	Torneira metalica cromada de parede longa para lavatorio, com arejador, acionamento alavanca, 1/4 de volta (ref 1178)	un	12,00	R\$ 174,31	R\$ 2.091,72
6.18	REGISTRO DE GAVETA BRUTO, LATÃO, ROSCÁVEL, 3/4", COM ACABAMENTO E CANOPLA CROMADOS - FORNECIMENTO E INSTALAÇÃO. AF_08/2021	UN	24,00	R\$ 64,77	R\$ 1.554,48
6.19	REGISTRO DE PRESSÃO BRUTO, LATÃO, ROSCÁVEL, 3/4", COM ACABAMENTO E CANOPLA CROMADOS - FORNECIMENTO E INSTALAÇÃO. AF_08/2021	UN	49,00	R\$ 61,67	R\$ 3.021,83
6.20	TOALHEIRO (TIPO: CROMADO BARRA: SIMPLES COMPRIMENTO: 60CM)	un	28,00	R\$ 37,25	R\$ 1.043,00
6.21	SABONETEIRA DE PAREDE EM METAL CROMADO, INCLUSO FIXAÇÃO. AF_01/2020	UN	32,00	R\$ 56,83	R\$ 1.818,56
6.22	SUPORTE PARA ROLO DE PAPEL HIGIÊNICO 300 A 600M EM ABS	un	20,00	R\$ 50,57	R\$ 1.011,40
6.23	Papeleira de parede em metal cromado sem tampa	un	35,00	R\$ 31,75	R\$ 1.111,25
6.24	TAMPA PVC PARA RALO 100X100MM	UN	20,00	R\$ 8,97	R\$ 179,40
6.25	TAMPA P/ CAIXA SIFONADA EM PVC 15X15CM	UN	10,00	R\$ 13,89	R\$ 138,90
6.26	SABONETEIRA PLASTICA TIPO DISPENSER PARA SABONETE LIQUIDO COM RESERVATORIO 800 ML	U	30,00	R\$ 63,19	R\$ 1.895,70
7	<b>PRÉDIO PRINCIPAL_ PINTURA RECEPÇÃO</b>				<b>R\$ 7.168,20</b>
7.1	PINTURA COM TINTA LATEX SEMIBRILHANTE OU FOSCA,CLASSIFICACAOPREMIUM OU STANDARD,CONFORME ABNT NBR 15079,PARA INTERIOR OU EXTERIOR,SISTEMA TINTOMETRICO,INCLUSIVE LIXAMENTO,UMA DEMA0 DE SELADOR ACRILICO,UMA DEMA0 DE MASSA ACRILICA E DUAS DEMAOS DE ACABAMENTO	M2	68,06	R\$ 37,54	R\$ 2.554,97
7.2	Pintura, sobre paredes e forros, aplicação manual, com duas demãos de tinta esmalte sintético, referência Suvinil, Coral e Metalatex, inclusive uma demão de liquido selador PVA, referência Suvinil, Coral ou Metalatex ou equivalente	m2	41,11	R\$ 25,88	R\$ 1.063,92
7.3	Resina p/ piso em korodur	m²	113,76	R\$ 31,20	R\$ 3.549,31
VALOR BDI TOTAL:					<b>R\$ 22.553,21</b>
VALOR ORÇAMENTO:					<b>R\$ 90.720,90</b>
VALOR TOTAL:					<b>R\$ 113.274,11</b>

1.2. Trata-se de dispensa de licitação com base no Art. 75, I da Lei nº 14.133/2021.

1.3. O prazo de vigência da contratação é de 3 meses em decorrência da emergência contados do(a) recebimento da nota de empenho, improrrogável, na forma do art. 75, VIII da Lei nº 14.133/2021.

1.4. O serviço é enquadrado como não-contínuo tendo em vista que não há necessidades permanentes de execução de tarefas, considerando os dispostos em tópico específico da Planilha Orçamentária, Caderno de Especificações Técnicas e Memorial Descritivo e Memória de Cálculos, inseridos no processo administrativo da contratação: 23389.000669/2024-75.

1.5. O custo estimado total da contratação é de **R\$ 113.274,11** (cento e treze mil, duzentos e setenta e quatro reais e onze centavos), conforme custos unitários apostos na Planilha Orçamentária, inserido no processo administrativo da contratação: 23389.000669/2024-75.

1.6. O critério de aceitabilidade de preços será o valor global estimado para a contratação.

1.7. O proponente, ou, havendo dispensa eletrônica, aquele que estiver mais bem colocado na disputa, deverá apresentar à Administração, por meio eletrônico, planilha que contenha o preço global, os quantitativos e os preços unitários tidos como relevantes, conforme modelo de planilha elaborada pela Administração, para efeito de avaliação de exequibilidade (art. 59, §3º, da Lei nº 14.133/2021);

1.8. O(s) serviço(s) objeto desta contratação são caracterizados como OBRA, conforme justificativa constante Documento de Formalização da Demanda: 27/2024.

1.9. O prazo de vigência da contratação é de 90 dias, contados da assinatura da Ordem de Serviço, na forma do [artigo 105 da Lei nº 14.133, de 2021](#).

10. O contrato ou instrumento equivalente oferece maior detalhamento das regras que serão aplicadas em relação à vigência.

## 2. Fundamentação da contratação

### 2. FUNDAMENTAÇÃO E DESCRIÇÃO DA NECESSIDADE DA CONTRATAÇÃO (art. 6º, inciso XXIII, alínea 'b' da Lei n. 14.133/2021).

2.1. A fundamentação da contratação e seus quantitativos encontra-se pormenorizada em tópico específico da Planilha Orçamentária, Caderno de Especificações Técnicas e Memorial Descritivo e Memória de Cálculos, apêndice deste Termo de Referência. Por se tratar de contratação direta a fundamentação encontra-se nos documentos supracitados optou-se pela **exceção à elaboração do ETP (Estudos Técnicos Preliminares)**, **conforme INSTRUÇÃO NORMATIVA SEGES Nº 58/2022**.

2.2. O objeto da contratação está previsto no Plano de Contratações Anual 2024, conforme detalhamento a seguir:

- I) ID PCA no PNCP: 10792928000100-0-000006/2024
- II) Data de publicação no PNCP: 20/05/2023
- III) Id do item no PCA:235
- IV) Classe/Grupo: 545
- V) Identificador da Futura Contratação: 158447-12/2024

## 3. Descrição da solução

### 3. DESCRIÇÃO DA SOLUÇÃO COMO UM TODO CONSIDERADO O CICLO DE VIDA DO OBJETO (art. 6º, inciso XXIII, alínea 'c', da Lei n. 14.133/2021).

3.1. A descrição da solução como um todo encontra-se pormenorizada em tópico específico da Planilha Orçamentária, Memória de Cálculos, Caderno de Especificações Técnicas e Memorial Descritivo, inseridos no processo administrativo da contratação: 23389.000669/2024-75.