



MINISTÉRIO DA EDUCAÇÃO  
SECRETARIA DE EDUCAÇÃO PROFISSIONAL E TECNOLÓGICA  
INSTITUTO FEDERAL DE EDUCAÇÃO, CIÊNCIA E TECNOLOGIA DO AMAZONAS  
PRÓ-REITORIA DE EXTENSÃO

RELATÓRIO  
PILOTO - PROGRAMA DE GESTÃO E DESEMPENHO  
TELETRABALHO  
PERÍODO: 07/04/2025 a 21/04/2025

NOME: ROSIENE BARBOSA SENA  
SIAPE: 1799034  
CARGO/FUNÇÃO: COORDENADORA GERAL DE PROGRAMAS PROJETOS E EVENTOS DE EXTENSÃO  
E-MAIL: [rose@ifam.edu.br](mailto:rose@ifam.edu.br)  
Código do Plano de Trabalho: #6246

As atividades executadas são referentes a Coordenação Geral de Programas Projetos e  
Eventos - CGPPE

- Dias de trabalho presencial: 14/04, 15/04/2025
- Dias de teletrabalho: 16/04/2025
- Licença para Capacitação: 07/04, 08/04
- Capacitação externa: 09/04, 10/04 e 11/04/2025
- Ponto Facultativo: 17/04/2025
- Feriado Nacional: 18/04, 21/04/2025

Atividade Plano de Trabalho

1. Acompanhamento de e-mail Institucional

Dia 16/04/2025

Envio das proposta submetidas no Edital nº 002/2025 PIBEX 2025 aos avaliadores do banco de extensão

Coloquei aqui uns e-mail, pois foram varios e-mails.

Evidência

Caixa de entrada 1.148

Com estrela

Adiados

Enviados

Rascunhos 70

Mais

Marcadores +

AV PIBEX 2022 arquivados

CABA

CAM

CCO

CEIRU

CHUM

Escrever

AVALIAÇÃO PIBEX 2025 Externa Caixa de entrada

PIBEX IFAM <pihex@ifam.edu.br>

para Renata

Prezado(a) avaliador(a), Renata de Aguiar Garcia

Encaminhamos, anexo, as propostas de projeto de extensão, objeto do Edital nº 002/2025 - PROEX/IFAM do Programa Institucional de Bolsas de Extensão (PIBEX), para a avaliação de Vossa Senhoria.

| Ordem | Título  | Proponente                          | Link do Lattes  |
|-------|---|-------------------------------------|---|
| 01    | Ações de Educação em Saúde para Prevenção e Sensibilização sobre a Esporotricose aos alunos do Ensino Médio das Escolas Públicas de Manaus - AM | MANOEL SILVA AMARO                  | <a href="http://lattes.cnpq.br/793862501181306">http://lattes.cnpq.br/793862501181306</a>     |
| 02    | Entre Páginas: Despertando o Encanto da Literatura Infantojuvenil em Boca do Acre   | PRISCILA MARIA SILVA OLIVEIRA       | <a href="http://lattes.cnpq.br/2672764850026267">http://lattes.cnpq.br/2672764850026267</a>   |
| 03    | Conexão Etnopé: Potencializando a Comunicação Ativa entre o IFAM e a Comunidade Local Através do Podcast  | AUGUSTO CESAR SIMAS VIEIRA          | <a href="http://lattes.cnpq.br/7089727872911972">http://lattes.cnpq.br/7089727872911972</a>   |
| 04    | CONECTADOS COM SEGURANÇA: EDUCAÇÃO DIGITAL PARA JOVENS NA ERA DAS REDES   | RAIMUNDO NONATO NUNES DO NASCIMENTO | <a href="http://lattes.cnpq.br/35922294708180726">http://lattes.cnpq.br/35922294708180726</a> |

Comunicamos, na oportunidade, que está Pró-reitoria não estabeleceu nenhum procedimento de verificação de detalhes das citadas propostas. Portanto, sinta-se à vontade para proceder a avaliação dos mesmos, segundo os critérios do referido edital e ficha avaliativa.

O Curriculum do Coordenador do Projeto, a ser avaliado, tem o seu link na tabela acima.

De acordo com o Edital o proponente do Projeto deverá ser DOCENTE, podendo os TÉCNICOS ADMINISTRATIVOS compor a equipe de trabalho.

O prazo para avaliação é até dia 24/04/2025, às 14h

As fichas podem ser encaminhadas em DOC ou PDF, quando se optar pelo PDF, deverá ser gerado através do "SALVAR COMO" no Menu "ARQUIVO" do Microsoft Word. Não deverão ser gerados PDF através de escaneamento ou fotografia.

3 de 1.993

AVALIAÇÃO PIBEX 2025

PIBEX IFAM <pihex@ifam.edu.br>

para Adriano

Prezado(a) avaliador(a), Adriano Pereira da Silva Martins

Encaminhamos, anexo, as propostas de projeto de extensão, objeto do Edital nº 002/2025 - PROEX/IFAM do Programa Institucional de Bolsas de Extensão (PIBEX), para a avaliação de Vossa Senhoria.

| Ordem | Título                            | Proponente              | Link do Lattes  |
|-------|-----------------------------------|-------------------------|---|
| 01    | Tabuleirando no IFAM - #PARTIU IF | FRANCISCO ROSA DA ROCHA | <a href="http://lattes.cnpq.br/5901149441626006">http://lattes.cnpq.br/5901149441626006</a> |

Comunicamos, na oportunidade, que está Pró-reitoria não estabeleceu nenhum procedimento de verificação de detalhes das citadas propostas. Portanto, sinta-se à vontade para proceder a avaliação dos mesmos, segundo os critérios do referido edital e ficha avaliativa.

O Curriculum do Coordenador do Projeto, a ser avaliado, tem o seu link na tabela acima.

De acordo com o Edital o proponente do Projeto deverá ser DOCENTE, podendo os TÉCNICOS ADMINISTRATIVOS compor a equipe de trabalho.

O prazo para avaliação é até dia 24/04/2025, às 14h

As fichas podem ser encaminhadas em DOC ou PDF, quando se optar pelo PDF, deverá ser gerado através do "SALVAR COMO" no Menu "ARQUIVO" do Microsoft Word. Não deverão ser gerados PDF através de escaneamento ou fotografia.

Solicitamos que os arquivos sejam salvos da seguinte forma: AV\_Sigla do Campus\_Título resumido do projeto.

De acordo com o modelo abaixo:

AV\_FGP - Projeto Ações de Educação



**MINISTÉRIO DA EDUCAÇÃO**  
**SECRETARIA DE EDUCAÇÃO PROFISSIONAL E TECNOLÓGICA**  
**INSTITUTO FEDERAL DE EDUCAÇÃO, CIÊNCIA E TECNOLOGIA DO AMAZONAS**  
**PRÓ-REITORIA DE EXTENSÃO**

Prezado(a) avaliador(a), Delice Muca de Araújo

Encaminhamos, anexo, as propostas de projeto de extensão, objeto do Edital nº 002/2025 - PROEX/IFAM do Programa Institucional de Bolsas de Extensão (PIBEX), para a avaliação de Vossa Senhoria.

| Ordem | Título   | Proponente                                | Link do Lattes  |
|-------|--|---|---|
| 01    | OFICINAS DE CIRCUITOS: CONECTANDO TEORIA A PRÁTICA   | JOAO BERNARDO ARANHA RIBEIRO              | <a href="http://lattes.cnpq.br/9027441032059817">http://lattes.cnpq.br/9027441032059817</a> |
| 02    | Entre elas – Mais absorventes menos faltas   | PATRICIA DA SILVA GOMES                   | <a href="http://lattes.cnpq.br/5515429314336162">http://lattes.cnpq.br/5515429314336162</a> |
| 03    | Literatura Infantojuvenil Indígena na promoção do diálogo intercultural e conhecimentos práticos sobre a conservação da biodiversidade | SHEILA SICSU CARDOSO                      | <a href="http://lattes.cnpq.br/9002145315186764">http://lattes.cnpq.br/9002145315186764</a> |
| 04    | Beyond Words: English 4life  | JOÃO JEISIANO SALVADOR DA SILVA FERNANDES | <a href="http://lattes.cnpq.br/3927223807865801">http://lattes.cnpq.br/3927223807865801</a> |

Comunicamos, na oportunidade, que está Pró-reitoria não estabeleceu nenhum procedimento de verificação de detalhes das citadas propostas. Portanto, sinta-se à vontade para proceder a avaliação dos mesmos, segundo os critérios do referido edital e ficha avaliativa.

O *Curriculum* do Coordenador do Projeto, a ser avaliado, tem o seu link na tabela acima.

De acordo com o Edital o proponente do Projeto deverá ser DOCENTE, podendo os TÉCNICOS ADMINISTRATIVOS compor a equipe de trabalho.

**O prazo para avaliação é até dia 24/04/2025, às 14h**

As fichas podem ser encaminhadas em DOC ou PDF, quando se optar pelo PDF, deverá ser gerado através do “SAIVAR COMO” no Menu “ARQUIVO” do Microsoft Word. Não

## 2. Acompanhamento de processos e confecção de documentos

## 3. Acompanhamento de Programas/Projetos Institucionais

**14/04/2025**

### Análise das Propostas do Edital nº 002/2025-PIBEX 2025

|            |  |              |                       |          |  |
|------------|--|--------------|-----------------------|----------|--|
| PJxxx-2025 | Cultura Maker: Introdução à Fabricação Digital<br>Coordenador(a): JOSE LAUDILINO BUENO JUNIOR  | DE/MAUES     | SUBMETIDA             | EXTENSÃO |  |
| PJxxx-2025 | Transferência de Tecnologia na Produção de Tenébrio Gigante (Zophobas morio): Alternativa Sustentável de Alimento Vivo para Piscicultura.<br>Coordenador(a): DANNIEL ROCHA BEVILAQUA   | DEBT/CMZL    | SUBMETIDA             | EXTENSÃO |  |
| PJxxx-2025 | Plataforma Conecta Comunidade – Um Hub Digital para Serviços Locais<br>Coordenador(a): PAULO HENRIQUE DE LIMA MACIEL   | DAIC/CMC     | SUBMETIDA             | EXTENSÃO |  |
| PJxxx-2025 | Navega Purus: o videocast sobre memória, cultura, natureza, ciência e tecnologia do Médio Purus<br>Coordenador(a): JOAO MACIEL DE ARAUJO   | DEPE/CBDA    | SUBMETIDA             | EXTENSÃO |  |
| PJxxx-2025 | Literatura infantojuvenil indígena na promoção do diálogo intercultural e na transmissão de conhecimentos tradicionais sobre a conservação da biodiversidade.<br>Coordenador(a): SHEILA SICSU CARDOSO                                  | CBNC/LABREA  | SUBMETIDA             | EXTENSÃO |  |
| PJxxx-2025 | Agroecologia na Escola: Práticas e Soluções Ecológicas para Amazônia<br>Coordenador(a): JOAO SOARES DE ARAUJO  | CCAGROE/CMZL | SUBMETIDA             | EXTENSÃO |  |
| PJxxx-2025 | Clube de leitura do IFAM campus Iranduba: lendo Ailton Krenak<br>Coordenador(a): JIVAGO FURLAN MACHADO   | DE/MAUES     | SUBMETIDA             | EXTENSÃO |  |
| PJxxx-2025 | Um estudo para promover a redução de emissões de carbono e a transição energética: Auditoria Energética de Edifícios Públicos com foco na transformação para Edifícios Carbono Zero<br>Coordenador(a): SERGIO COSTA MARTINS DE ALENCAR | DET-CMDI     | SUBMETIDA             | EXTENSÃO |  |
| PJxxx-2025 | COMPREENDENDO E EXPLORANDO O MUNDO DOS GÊNEROS TEXTUAIS.<br>Coordenador(a): FRANCISCO BRITO PINTO  | DIREN/CMZL   | REMOVIDA              | EXTENSÃO |  |
| PJxxx-2025 | Produção e Doação de Mudas Ornamentais, Frutíferas e Florestais na Feira do Produto de Maués/AM.<br>Coordenador(a): MARIA MUNIZ NUNES  | CETAS/MAUES  | SUBMETIDA             | EXTENSÃO |  |
| PJxxx-2025 | Laboratório STEAM Itinerante<br>Coordenador(a): PATRIK MARQUES DOS SANTOS  | CCPTA/CPIN   | SUBMETIDA             | EXTENSÃO |  |
| PJxxx-2025 | Hum-Pão: Empreendedorismo em panificação como fonte de renda.<br>Coordenador(a): VALDINEY FERREIRA DE ALMEIDA  | CGE-CHUM     | SUBMETIDA             | EXTENSÃO |  |
| PJxxx-2025 | Hortas Verticais Sustentáveis como Paisagismo Educativo em Escolas no Município de Eirunepé-AM<br>Coordenador(a): RIAN JAVÉ SOUZA SARMENTO MORAES  | DEPE/CEIRU   | REMOVIDA              | EXTENSÃO |  |
| PJxxx-2025 | Ensino Médio rumo à graduação: Biologia em Ação<br>Coordenador(a): AFRANIO DE LIMA CARVALHO  | DAEF - CMC   | SUBMETIDA             | EXTENSÃO |  |
| PJxxx-2025 | IFAM Conecta com Todos<br>Coordenador(a): KELLY RAMALHO RODRIGUES MACHADO  | DEPE/CEIRU   | SUBMETIDA             | EXTENSÃO |  |
| PJxxx-2025 | Ritmo da Terra – Celebrando Nossas Raízes<br>Coordenador(a): MARCO AURELIO ANADAM MELLO  | CCTAD/CEIRU  | CADASTRO EM ANDAMENTO | EXTENSÃO |  |
| PJxxx-2025 | Educação Profissional Técnica de Nível Médio em Foco: Fortalecendo a Autonomia Pautada na Ciência e Agregando Valores à Identidade Étnica<br>Coordenador(a): VILMA DE JESUS DE ALMEIDA SERRA   | DAEF - CMC   | SUBMETIDA             | EXTENSÃO |  |
| PJxxx-2025 | Curso Preparatório para o Exame Nacional do Ensino Médio - ENEM 2025 para alunos do ensino médio em situação de vulnerabilidade social do município de Coari.<br>Coordenador(a): JOSE RENAN DE SOUZA BELEM                             | CRA/CCO      | SUBMETIDA             | EXTENSÃO |  |
| PJxxx-2025 | Sankofa Purus: resgate e fortalecimento da identidade racial<br>Coordenador(a): PATRICIA PEREIRA DA SILVA  | DE/LABREA    | SUBMETIDA             | EXTENSÃO |  |
| PJxxx-2025 | CAFÉ LITERÁRIO<br>Coordenador(a): BRUNO BUFUMAN ALECRIM  | CGE-CHUM     | SUBMETIDA             | EXTENSÃO |  |
| PJxxx-2025 | A química da beleza: a ciência revelada<br>Coordenador(a): LILIANA MONTEIRO DA SILVA   | DET-CMDI     | SUBMETIDA             | EXTENSÃO |  |

**Dia 15.04.2025**

Análise a aprovação dos Projetos no SIGAA:

PJ005/2024 - Extensão Universitária em Tecnologia de Processos Químicos: Capacitando Mulheres em Situação de Vulnerabilidade e Risco Social na Produção de Aromatizadores de Ambientes com



**MINISTÉRIO DA EDUCAÇÃO**  
**SECRETARIA DE EDUCAÇÃO PROFISSIONAL E TECNOLÓGICA**  
**INSTITUTO FEDERAL DE EDUCAÇÃO, CIÊNCIA E TECNOLOGIA DO AMAZONAS**  
**PRÓ-REITORIA DE EXTENSÃO**

Enfoque Empreendedor.  
Campus Manaus centro

PJ016/2024 - BRINCANDO E APRENDENDO QUÍMICA COM METODOLOGIA ATIVA DE APRENDIZAGEM NA CULTURA IF MAKER: ESTRATÉGIAS PARA ENGAJAR PROFESSORES E ALUNOS EM MODELOS DE ENSINO INOVADORES.

PJ034/2024 -Conhecendo o IFAM – CMA: Uma jornada de descoberta e oportunidade em Maués.

PJ097/2023 – BRINCANDO E APRENDENDO NA ARRANCADA QUÍMICA IF MAKER: DESENVOLVENDO MODELOS DE ENSINO CAPAZES DE ENGAJAR PROFESSORES E ALUNOS NA GAMIFICAÇÃO DE CONTEÚDOS DE QUÍMICA PARA A EDUCAÇÃO BÁSICA.

Análise e conferências das propostas submetidas no Edital nº 002/2025 no SIGAA.

**Dia 16/04/2025**

Análise conferências das propostas submetidas no Edital nº 002/2025 no SIGAA, tivemos 150 propostas, incluindo as em cadastros em andamento, removidas.

| PROJETOS FIBEX 2025    |   |   |  |                                 |
|------------------------|---|---|--|---------------------------------|
| CAMPUS                 | TÍTULO  | COORDENADOR                             | Área Temática/Tipo de Bolsa                    |                                 |
| ITACOATIRA 06 PROJETOS | Oficinas de agroindústria: produzindo sabores, gerando renda  | RAFAEL AUGUSTO FERRAZ                   | Educação /Nível Superior                       | Jackeline Mendes de Souza       |
|                        | Amazônia produtiva: Formação em empreendedorismo feminino e piscicultura com tecnologias sustentáveis   | DAIANE OLIVEIRA MEDEIROS                | Meio Ambiente, Tecnologia e Produção/Nível     | Ercivan Gomes de Oliveira       |
|                        | Inovação e Sustentabilidade: O Futuro da Reprodução do Tambaqui   | RONDON TATSUTA YAMANE BAPTISTA DE SOUZA | Tecnologia e Produção/Nível Médio              | CLARA FRANCY DA COSTA B.        |
|                        | DESENVOLVIMENTO DE EXPERIMENTOS DE BAIXO CUSTO PARA O ENSINO DE FÍSICA E QUÍMICA E SEUS IMPACTOS SOBRE ALUNOS DE ENSINO BÁSICO DE ITACOATIRA/AM | NOAM GADELHA DA SILVA                   | Educação/Nível Superior                        | Viviane Alberta Gonçalves de So |
|                        | FORMAÇÃO DOCENTE PARA O USO PEDAGÓGICO DE TECNOLOGIAS DIGITAIS NO ENSINO BÁSICO E TÉCNICO   | ADRIANO HONORATO DE SOUZA               | Educação, Tecnologia e Produção/Nível superior | GENIVAL NUNES DE SOUZA          |
|                        |   |   |  |                                 |
|                        | "PROJETO INTERCULTURAL DE DANÇA: Carimbó, Ritmos e Conexões que Unem Culturas e Comunidades   | TEREZINHA DE JESUS REIS VILAS BOAS      | Comunicação e Cultura/Nível Médio              | Larissa Marine Terdulino da     |
|                        | Manas de Energia: Noções básicas de eletricidade e de instalações elétricas residenciais para meninas e mulheres                                | WELTON DA SILVA LIMA                    | Educação/Nível Médio                           | ODIMAR JOSÉ FERREIRA POF        |
|                        | Transformação Sustentável: do plástico ao conhecimento  | RAILMA PEREIRA MORAES                   | Meio Ambiente, Tecnologia e Produção/Nível     | Ercivan Gomes de Oliveira       |
|                        | Transferência de tecnologias para aumento da produtividade e  |   | Meio Ambiente, Tecnologia e Produção/Nível     | CLARA FRANCY DA COSTA B.        |

#### 4. Participação em reuniões e Eventos e Publicação na Página

Participar do Encontro de Coordenadores do Programa Mulheres Mil: Oficinas de formação na Metodologia Acesso, Permanência e Êxito do Programa Mulheres Mil, em Brasília  
Dia 09/04/2025

Redesenhando: Acesso, Permanência e Êxito (EAPE–DF)

8h30 - 9h30 | Atividade de chegada

9h30 - 10h30 | Breve orientação sobre Acesso e Permanência

10h30 - 12h | Oficina Prática sobre Acesso e Permanência

14h - 14h30 | Breve orientação sobre Êxito

14h30 - 16h30 | Oficina Prática sobre Êxito

16h30 - 17h30 | Formação Pitch

17h30 – 18h | Atividade de fechamento

Redesenhando: Monitoramento e Avaliação (EAPE–DF)

8h30 - 9h30 | Atividade de chegada

9h30 - 10h30 | Breve orientação sobre Monitoramento e Avaliação

10h30 - 12h | Oficina Prática sobre Monitoramento e Avaliação

14h - 16h | Compartilhando os saberes

16h - 17h30 | Mão na massa: construção do Pitch

17h30 - 18h | Atividade de fechamento



MINISTÉRIO DA EDUCAÇÃO  
SECRETARIA DE EDUCAÇÃO PROFISSIONAL E TECNOLÓGICA  
INSTITUTO FEDERAL DE EDUCAÇÃO, CIÊNCIA E TECNOLOGIA DO AMAZONAS  
PRÓ-REITORIA DE EXTENSÃO



Apresentação de Pitch e Encerramento (MEC-auditório Anexo II)

08h30 - 12h30 | Apresentação dos Pitches – Avaliação pelos especialistas

12h30 - 13h00 | Encerramento Oficial

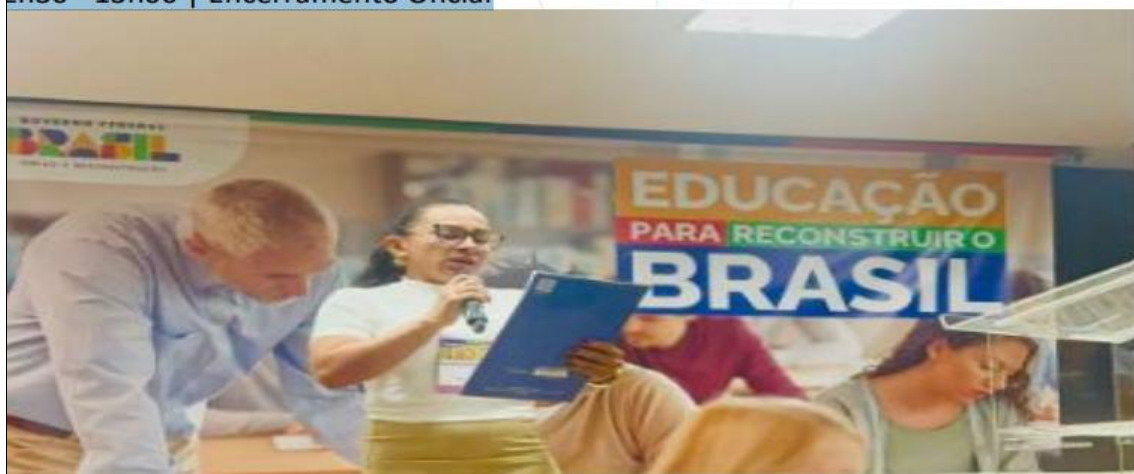

DECLARAÇÃO DE COMPARECIMENTO



MINISTÉRIO DA EDUCAÇÃO  
SECRETARIA DE EDUCAÇÃO PROFISSIONAL E TECNOLÓGICA  
INSTITUTO FEDERAL DE EDUCAÇÃO, CIÊNCIA E TECNOLOGIA DO AMAZONAS  
PRÓ-REITORIA DE EXTENSÃO



Ministério da Educação  
Esplanada dos Ministérios Bloco L, Edifício Sede - 4º Andar - Bairro Zona Cívico-Administrativa, Brasília/DF,  
CEP 70047-900  
Telefone: 2022-8581 - <http://www.mec.gov.br>

DECLARAÇÃO

Processo nº 23000.009783/2025-59

Declaro, para os devidos fins, que **Rosiene Barbosa Sena** participou do Ciclo de Formação do Programa Mulheres Mil, organizado pela Secretaria de Educação Profissional e Tecnológica – Setec do Ministério da Educação e realizado, no período de 7 a 11 de abril de 2025, na Escola de Formação Continuada dos Profissionais da Educação, em Brasília/DF.

 PATRÍCIA BARCELOS  
Diretora de Políticas e Regulação da Educação Profissional e Tecnológica

Manaus, 21 de abril de 2025

  
Rosiene Barbosa Sena  
Coordenação Geral de Programas, Projetos e Eventos da PROEX  
Portaria nº 059/GR/IFAM, de 12/03/2023





Ministério da Educação  
Esplanada dos Ministérios Bloco L, Edifício Sede - 4º Andar - Bairro Zona Cívico-Administrativa, Brasília/DF,  
CEP 70047-900  
Telefone: 2022-8581 - <http://www.mec.gov.br>

## DECLARAÇÃO

Processo nº 23000.009783/2025-59

Declaro, para os devidos fins, que **Rosiene Barbosa Sena** participou do Ciclo de Formação do Programa Mulheres Mil, organizado pela Secretaria de Educação de Profissional e Tecnológica – Setec do Ministério da Educação e realizado, no período de 7 a 11 de abril de 2025, na Escola de Formação Continuada dos Profissionais da Educação, em Brasília/DF.

PATRÍCIA BARCELOS

Diretora de Políticas e Regulação da Educação Profissional e Tecnológica



Documento assinado eletronicamente por **Patricia Barcelos, Diretor(a)**, em 17/04/2025, às 15:36, conforme horário oficial de Brasília, com fundamento da Portaria nº 1.042/2015 do Ministério da Educação.



A autenticidade deste documento pode ser conferida no site  
[http://sei.mec.gov.br/sei/controlador\\_externo.php?](http://sei.mec.gov.br/sei/controlador_externo.php?acao=documento_conferir&id_orgao_acesso_externo=0)  
[acao=documento\\_conferir&id\\_orgao\\_acesso\\_externo=0](http://sei.mec.gov.br/sei/controlador_externo.php?acao=documento_conferir&id_orgao_acesso_externo=0), informando o código verificador **5743813** e o código CRC **39A3C278**.



MINISTÉRIO DA EDUCAÇÃO  
SECRETARIA DE EDUCAÇÃO PROFISSIONAL E TECNOLÓGICA  
INSTITUTO FEDERAL DE EDUCAÇÃO, CIÊNCIA E TECNOLOGIA DO AMAPÁ  
GABINETE DA REITORIA

**PORTARIA Nº 330/GR/IFAM, DE 06 DE MARÇO DE 2025.**

O REITOR DO INSTITUTO FEDERAL DE EDUCAÇÃO, CIÊNCIA E TECNOLOGIA DO AMAPÁ – IFAM, no uso de suas atribuições legais e estatutárias que lhe confere o Decreto Presidencial de 21/06/2023, publicado no Diário Oficial da União – DOU Nº 116-A, de 21/06/2023, Seção 2 – Extra A, pág. 1, e;

CONSIDERANDO o Processo nº 23443.002369/2025-18, de 19/02/2025;

CONSIDERANDO o Parecer nº 209/2025-DDPR/REITORIA e o Despacho nº 12418/2025-PROGESP, de 27/02/2025, **R E S O L V E:**

Art. 1º CONCEDER LICENÇA PARA CAPACITAÇÃO, pelo período de 10/03/2025 a 08/04/2025, à servidora **Rosiene Barbosa Sena**, ocupante do cargo de Assistente em Administração, matrícula SIAPE nº 1799034, com lotação na Reitoria do IFAM, visando sua participação no Curso “Direito Administrativo” promovido pela Potestatem Tecnologia, Serviços e Educação Ltda, na modalidade EaD, totalizando 130 (cento e trinta) horas, assegurada a remuneração do cargo, com base no art. 87 da Lei nº 8.112/90, no art. 25 do Decreto nº 9.991/2019 e na Resolução nº 47-CONSUP/IFAM, de 16/07/2021.

Art. 2º À Pró-Reitoria de Gestão de Pessoas – PROGESP, para as providências necessárias.

**Dê-se ciência. Publique-se. Cumpra-se.**

**Jaime  
Cavalcante  
Alves**

**Reitor do IFAM**

Assinado digitalmente por Jaime  
Cavalcante Alves  
ND: CN=Jaime Cavalcante Alves  
, E=gabinete@ifam.edu.br  
Razão: Eu estou aprovando este  
documento  
Localização:  
Foxit PDF Reader Versão: 12.1.2